

第 35 回北海道山岳連盟交流登山会 開催要綱

1. 主 催 北海道山岳連盟
2. 主 管 旭川山岳会、美瑛山岳会
3. 後 援 美瑛町、美瑛町教育委員会、十勝岳ジオパーク推進協議会
4. 期 日 2023 年（令和 5 年）8 月 26 日（土）～27 日（日）
5. 会 場 大雪山国立公園（十勝岳連峰）
6. 宿 泊 国設白金野営場（北海道上川郡美瑛町白金）※詳細別紙
7. 受付時間 8 月 26 日（土）13 時より白金野営場にて受付
8. 参加料 4,000 円
9. コース（詳細別紙）
 - A コース 美瑛岳アバレ川（沢登り）
 - B コース 十勝岳（望岳台から往復）
 - C コース 美瑛岳（望岳台から往復）
 - D コース 三段山（吹上温泉から往復）
 - E コース 十勝岳避難小屋（望岳台から往復）

※いずれのコースも主管スタッフが同行し、下山後、現地解散

※A コースは定員を超える申し込みがあった場合に抽選となります。

※天候、登山道の状況等によっては変更する場合があります。

9. 申込方法 下記の URL もしくは QR コードより専用フォームに入力してください。

申込 URL <https://forms.gle/t29KHDDNfz2Fyniv9>



※専用フォームでお申し込みできない方は下記宛にメールでお申し込みください。

旭川山岳会 代表メール asahikawa.mountain.club@gmail.com

10. 参加料の振込

振込先 旭川信用金庫 南出張所 (店番号 24) 普通 口座番号 0154640

旭川山岳会大雪山開き会

※振込手数料はご負担願います。

※参加料の入金確認後、正式受付となります。

※参加料の支払い期限 7月28日(金) 入金が確認できなければ参加登録が取り消されますのでご注意ください。開催当日のお支払いはお受けできません。

※なるべく各山岳会で参加料を取りまとめの上、お振込みください。

※支払い後にやむを得ず参加できなくなった場合でも、支出済みの経費があるため、原則として払い戻しには応じかねますのでご了承ください。

11. タイムスケジュール (予定)

8月26日(土)

13:00 受付 15:00 開会式 16:00 交流会 21時就寝

※開会式終了後、リーダー会議を行います。

8月27日(日)

5:00 起床 6:00 各コースに分かれて登山 14:00 下山後順次解散

1 2. 諸連絡

- ・大会しおり等は、受付時に団体代表者にお渡しします。
- ・参加コースの内容に応じた山岳保険への加入をお願いします。
- ・駐車スペースに限りがありますので、乗り合わせての参加をお願いします。

※大雪青年の家の駐車場に駐車をお願いする場合があります。

- ・宿泊場所の国設白金野営場は他の一般客も利用されていることから、マナーを守ってご利用ください。
- ・主食および行動食、食器、火器、飲料等は各自でご用意ください。なお、交流会用に晩酌セットを配布します。
- ・下山報告および緊急連絡は主管スタッフおよび各山岳会の代表者が下記宛に電話もしくはメールをお願いします。

下山報告および緊急時連絡先

電話：090-6260-1063（旭川山岳会 会長 堤）

メール：asahikawa.mountain.club@gmail.com

1 3. 問い合わせ先 旭川山岳会 [代表メール asahikawa.mountain.club@gmail.com](mailto:asahikawa.mountain.club@gmail.com)

A コース 美瑛岳アバレ川（沢登り）

1. コースの概要

アバレ川沿いの林道より入渓、「勝瑛の滝」の高巻きがポイント。登山道に出て遡行終了、下山。

2. コースタイム（予定）

アバレ川沿いの林道より入渓 6：30⇒勝瑛の滝⇒登山道合流（ポンピ沢） 12:30⇒望岳台 14：00⇒
現地解散 14：30

3. 定員：20名

※同一山岳会からの申し込みは4名を上限とします。定員超過時は、主管山岳会により抽選を実施し、抽選結果を申込者に通知します。

※4～5パーティに分け、パーティ単位で行動します。

※沢登り未経験者の参加はご遠慮ください。基本的な登攀技術を身に付けている方、8時間以上の行動が出来る方の参加が望ましいです。

※入渓地点まで移動する際の車の手配にご協力をお願いします。

4. 個人装備

ヘルメット、沢靴、ハーネス、スリング 60cm 1本、スリング 120cm 1本、カラビナ 4枚、確保器（兼下降器）1個、環付カラビナ 1個、プルージックコード（細引き）1本、雨具、行動食、その他（ヘッドランプ、沢用手袋、下山用登山靴など）

5. 共同装備（主管山岳会で用意します）

ロープ、ツェルト、無線機など

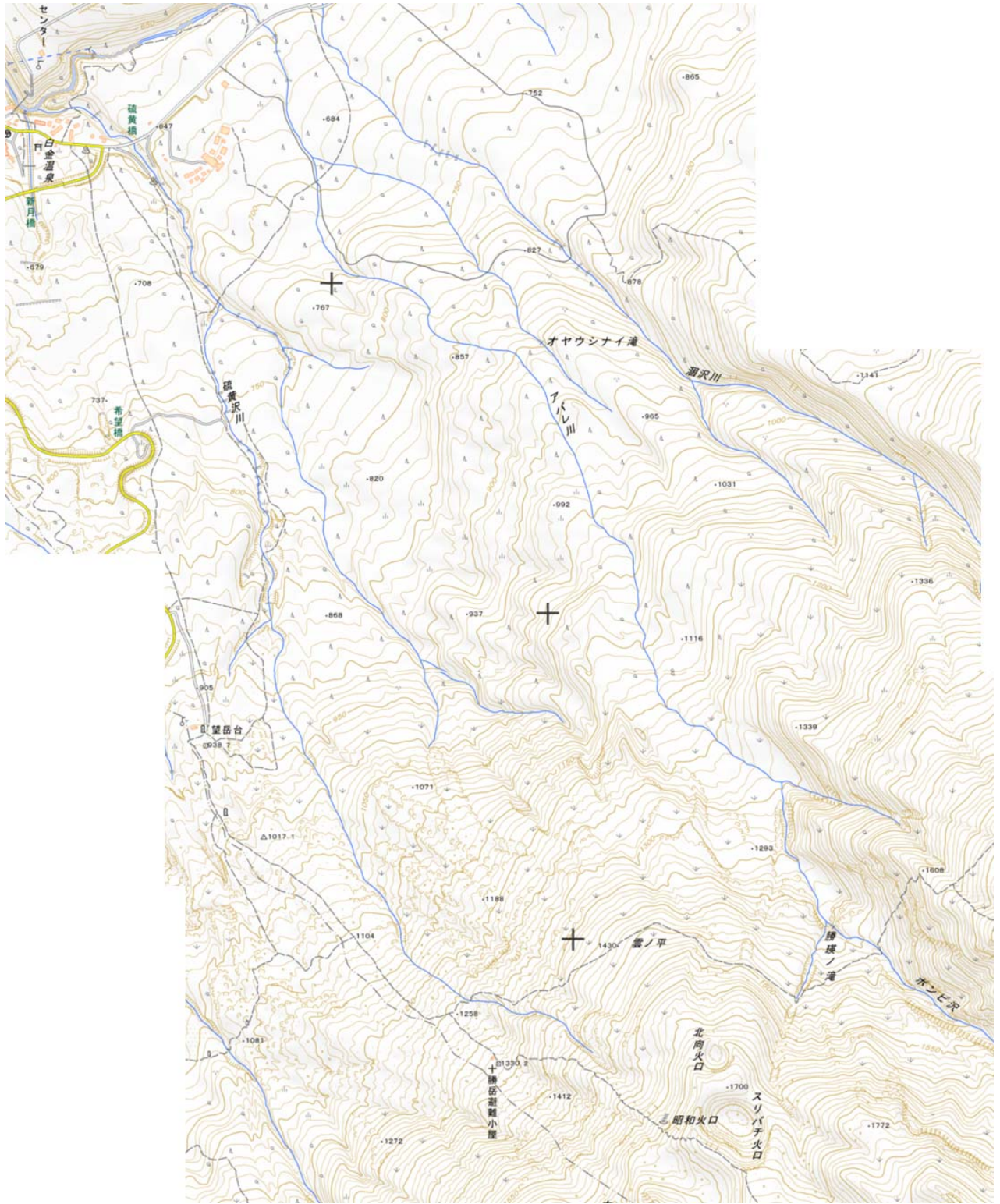

概念図（国土地理院地図を用いて作成）

Bコース 十勝岳（望岳台から往復）

1. コースの概要

望岳台から十勝岳避難小屋を経て十勝岳山頂に向かうベーシックなコースです。グラウンド火口周辺の砂礫地で迷いやすいので注意。

2. コースタイム（予定）

望岳台 6：00⇒十勝岳避難小屋 7：00⇒十勝岳 10:00⇒十勝岳避難小屋 12：00⇒望岳台 13：00
⇒現地解散 13：30

3. 定員 50名 （※主管山岳会から2名程度が同行予定）

※各山岳会単位での行動を原則としますが、少人数で参加の場合は主管山岳会がパーティ編成をします。

4. 個人装備

夏山標準装備（雨具、行動食、ストック、ヘッドランプなど）

※ストックの先端には、キャップ・プロテクターの装着をお願いします。

5. 共同装備（主管山岳会で用意します）

ツェルト、無線機など

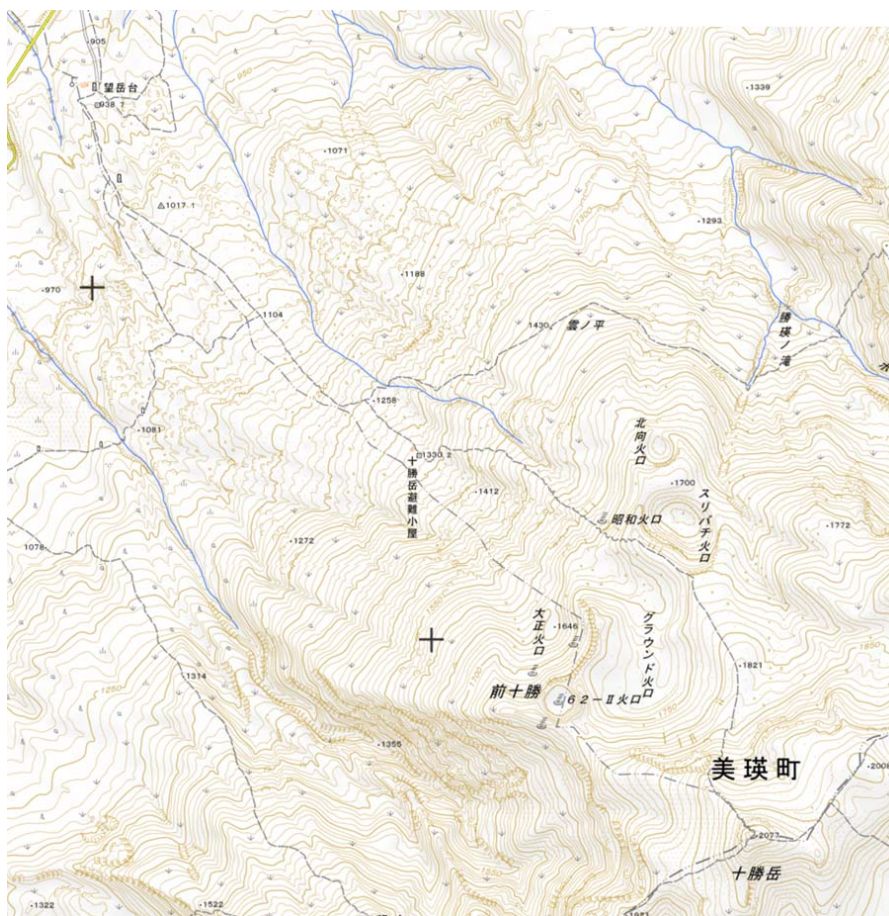

概念図（国土地理院地図を用いて作成）

Cコース 美瑛岳（望岳台から往復）

1. コースの概要

望岳台から十勝岳避難小屋を経て美瑛岳に向かうベーシックなコースです。ポンピ沢付近の登山道が荒れており注意。

2. コースタイム（予定）

望岳台 6：00⇒十勝岳避難小屋 7：00⇒ポンピ沢 8：00⇒美瑛岳 10：00⇒ポンピ沢 11：30⇒十勝岳避難小屋⇒望岳台 13：00⇒現地解散 13：30

3. 定員30名（※主管山岳会から2名程度が同行予定）

※各山岳会単位での行動を原則としますが、少人数で参加の場合は主管山岳会がパーティ編成をします。

4. 個人装備

夏山標準装備（雨具、行動食、ストック、ヘッドランプなど）

※ストックの先端には、キャップ・プロテクターの装着をお願いします。

5. 共同装備（主管山岳会で用意します）

ツェルト、無線機など

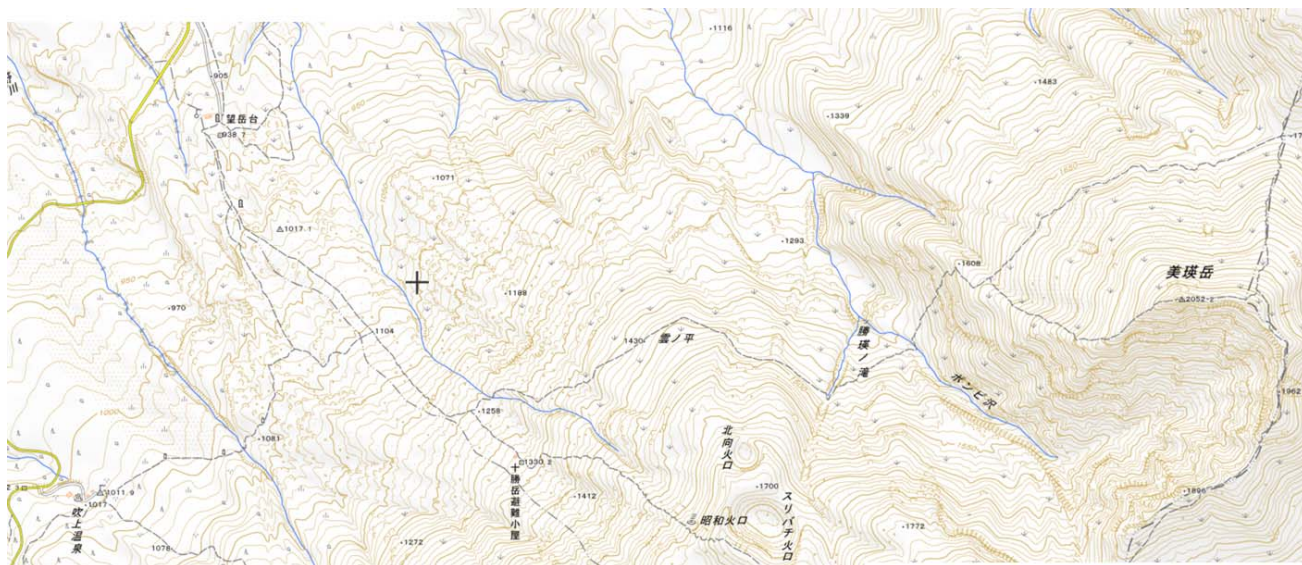

概念図（国土地理院地図を用いて作成）

Dコース 三段山（吹上温泉から往復）

1. コースの概要

吹上温泉からキャンプ場経由で三段山山頂に向かうベーシックなコースです。頂上付近は崩落が激しく崖状になっているので注意。

2. コースタイム（予定）

吹上温泉 7：00⇒二段目 8：30⇒三段山 10：00⇒二段目 11：00⇒吹上温泉 12：00
⇒現地解散 12：30

3. 定員30名（※主管山岳会から2名程度が同行予定）

※各山岳会単位での行動を原則としますが、少人数で参加の場合は主管山岳会がパーティ編成をします。

4. 個人装備

夏山標準装備（雨具、行動食、ストック、ヘッドランプなど）

※ストックの先端には、キャップ・プロテクターの装着をお願いします。

5. 共同装備（主管山岳会で用意します）

ツェルト、無線機など



概念図（国土地理院地図を用いて作成）

Eコース 十勝岳避難小屋（望岳台から往復）

1. コースの概要

望岳台から十勝岳避難小屋に向かうコースです。登山道は砂礫が続き歩きにくいので注意。

2. コースタイム（予定）

望岳台 7：00⇒十勝岳避難小屋 8：30⇒望岳台 11：00⇒現地解散 11：30

3. 定員50名（※主管山岳会から2名程度が同行予定）

※各山岳会単位での行動を原則としますが、少人数で参加の場合は主管山岳会がパーティ編成をします。

4. 個人装備

夏山標準装備（雨具、行動食、ストック、ヘッドランプなど）

※ストックの先端には、キャップ・プロテクターの装着をお願いします。

5. 共同装備（主管山岳会で用意します）

ツェルト、無線機など

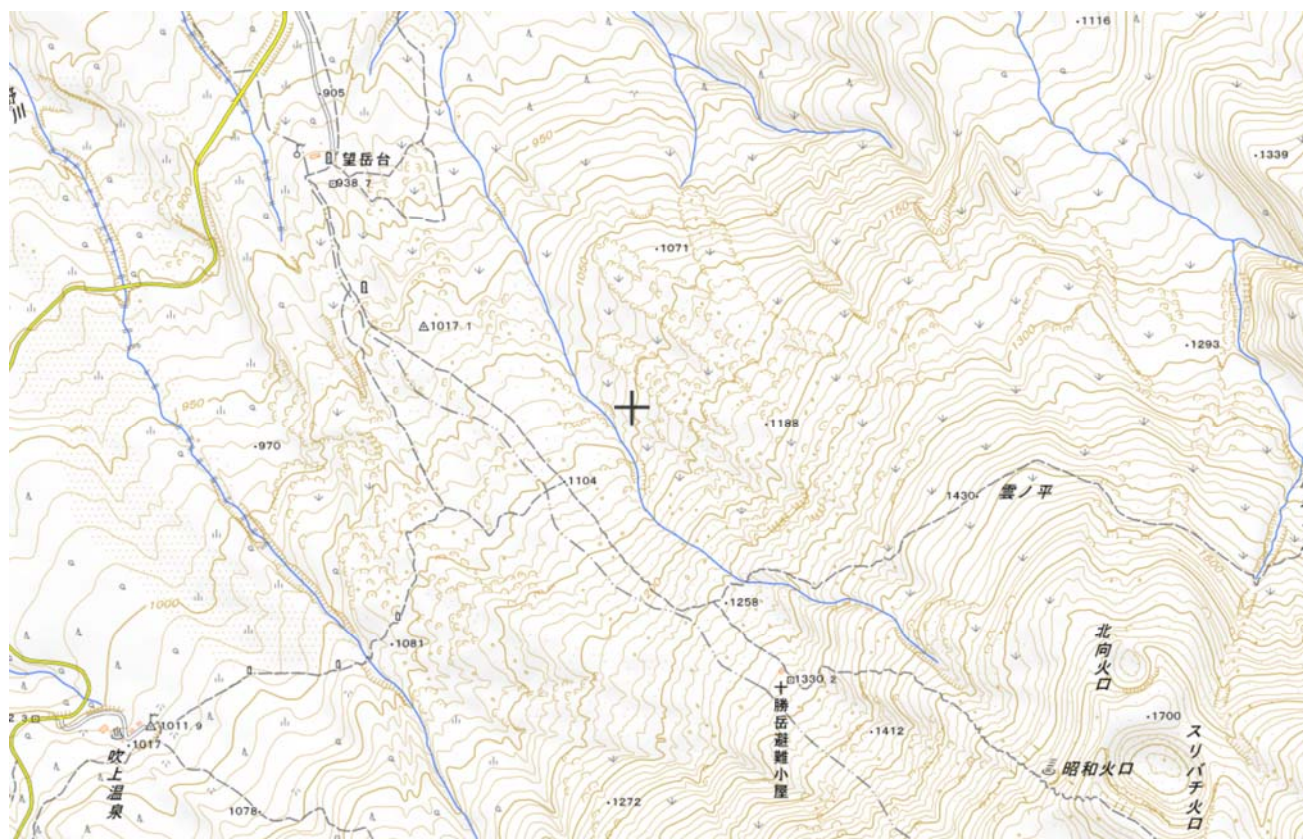

概念図（国土地理院地図を用いて作成）